



MCA CRAM, S.L.

Pol. Ind. Matabosch - Avda. del Ter, 186
Ap. Corr. 185 - 08570 TÒRELLÓ
Telf. 93 859 40 86 - Fax 93 859 40 87
e-mail: info@mcacram.com
www.mcacram.com



HGL/MGH

HGL Y MGH SON UNA EXCLUSIVA DE MCA CRAM, S.L.



DISTRIBUIDOR:

MCA CRAM, S.L. HGL/MGH

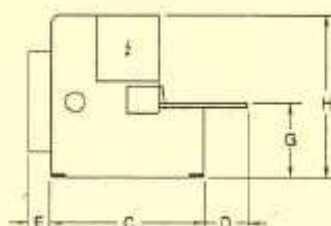
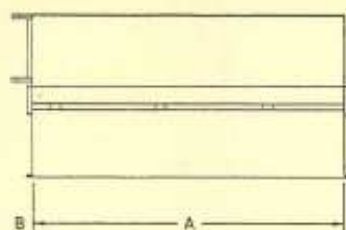

EQUIPO DE SERIE HGL y MGH

- Pedal
- Brazos delanteros apoya chapas.
- Consola escuadrada.
- Tapa 750 mm, con penetración de cinta digital (modelo HGL)
- Tapa 1000 mm, con penetración de cinta digital (modelo MGH)
- Mesa a bolas.
- Línea corte iluminada.
- Aceite hidráulico.
- Normativa CE.
- Cuello de cisne 200 mm (modelo MGH).

| MODELOS | CAPACIDAD | | ANGULO NORTE grados | POTENCIA MOTOR Kw | PRESIÓN TRABAJO Kg/cm ² | Nº PSADORES | GOLPES x MINUTO | CAPACIDAD BOMBA | DEPOSITO ACEITE | TOPE TRASERO | POTENCIA MOTOR TOPH | PESO | A | B | C | D | E | F | G |
|------------|--------------|-------------|------------------------|----------------------|---------------------------------------|-------------|-----------------|-----------------|-----------------|--------------|---------------------|-------|------|-----|------|-----|-----|-----|------|
| | af-42 mm. | imax mm. | | | | | | | | | | | | | | | | | |
| *HGL-3106 | 6 | 4 | 1,6° | 11 | 200 | 16 | 14 | 32 | 160 | 750 | 0,37 | 4400 | 3260 | 430 | 1275 | 480 | 650 | 800 | 1510 |
| *HGL-3108 | 8 | 5 | 1,8° | 18,5 | 200 | 16 | 14 | 32 | 160 | 750 | 0,37 | 5400 | 3310 | 430 | 1440 | 480 | 450 | 800 | 1580 |
| *HGL-4104 | 4 | 2,5 | 1,2° | 7,5 | 200 | 22 | 14 | 22 | 160 | 750 | 0,37 | 5800 | 4260 | 430 | 1275 | 480 | 650 | 800 | 1510 |
| *HGL-4106 | 6 | 4 | 1,2° | 11 | 200 | 22 | 10 | 32 | 160 | 750 | 0,37 | 6600 | 4310 | 430 | 1440 | 480 | 450 | 800 | 1580 |
| **MGH-3106 | 6 | 4 | 1,5° | 11 | 200 | 16 | 18 | 32 | 170 | 1000 | 0,37 | 6800 | 3260 | 420 | 1540 | 500 | 400 | 800 | 1800 |
| **MGH-3110 | 10 | 6 | 2,0° | 22 | 260 | 16 | 14 | 32 | 170 | 1000 | 0,37 | 8350 | 3310 | 420 | 1700 | 500 | 300 | 800 | 1850 |
| **MGH-3112 | 12 | 8 | 2,4° | 30 | 260 | 16 | 18 | 45 | 220 | 1000 | 0,37 | 10250 | 3350 | 420 | 1890 | 500 | 200 | 800 | 1960 |
| **MGH-3116 | 16 | 10 | 3° | 30 | 260 | 16 | 10 | 45 | 220 | 1000 | 0,37 | 13500 | 3380 | 420 | 2020 | 400 | - | 900 | 2200 |
| **MGH-3120 | 20 | 12 | 3° | 37 | 260 | 18 | 6 | 56 | 280 | 1000 | 0,37 | 16000 | 3650 | 420 | 2050 | 400 | - | 900 | 2800 |
| **MGH-4106 | 6 | 4 | 1,5° | 11 | 200 | 20 | 14 | 32 | 170 | 1000 | 0,37 | 8500 | 4280 | 420 | 1640 | 400 | 400 | 800 | 1830 |
| **MGH-4110 | 10 | 6 | 2° | 22 | 260 | 20 | 10 | 32 | 170 | 1000 | 0,37 | 11500 | 4320 | 420 | 1750 | 400 | 300 | 800 | 1890 |
| **MGH-4112 | 12 | 8 | 2,4° | 30 | 260 | 20 | 14 | 45 | 220 | 1000 | 0,37 | 13500 | 4360 | 420 | 1890 | 400 | 200 | 800 | 2000 |
| **MGH-4116 | 16 | 10 | 3° | 30 | 260 | 20 | 8 | 45 | 220 | 1000 | 0,37 | 18000 | 4400 | 420 | 2050 | 400 | - | 900 | 2250 |
| **MGH-4120 | 20 | 12 | 3° | 37 | 260 | 22 | 5 | 56 | 280 | 1000 | 0,37 | 23000 | 4650 | 420 | 2050 | 400 | - | 900 | 2860 |

*Sin cuello de cisne.

**Con cuello de cisne.